

ACTUACIONES EN CASO DE EMERGENCIA Y EVACUACIÓN EN EL SECTOR DE SALAS DE FIESTA, BAILE Y DISCOTECAS

CÓMO ACTUAR EN CASO DE EMERGENCIA



En el sector de ocio nocturno pueden darse situaciones de emergencia que requieren una actuación planificada y coordinada de todo el personal de un local.

Conocer cómo debes actuar ante una situación de emergencia es fundamental para que esta actuación sea exitosa.

Las situaciones de emergencia más comunes que puedes encontrar en tu lugar de trabajo son:

- Incendios y explosiones;
- Accidentes de trabajadores o de clientes;
- violencia de terceros (atracos y agresiones);
- y amenazas de bomba.



Si detectas alguna de estas situaciones, avisa al responsable de emergencias nombrado por la empresa.

Si esto no es posible debido a la envergadura de la emergencia, llama al 112. En ambos casos, sigue la cadena de órdenes que te vayan dando.

Mantén la calma.



Recuerda que tu empresa debe contar con un equipo de emergencias preparado y cualificado para actuar ante estas situaciones.

Este equipo puede estar formado por un jefe de emergencia, un equipo de intervención, un equipo de alarma y evacuación, y un equipo de primeros auxilios.



Si el equipo de emergencias logra mitigar la emergencia, se restablecerá la normalidad en el centro de trabajo; en caso contrario, se ordenará evacuar.

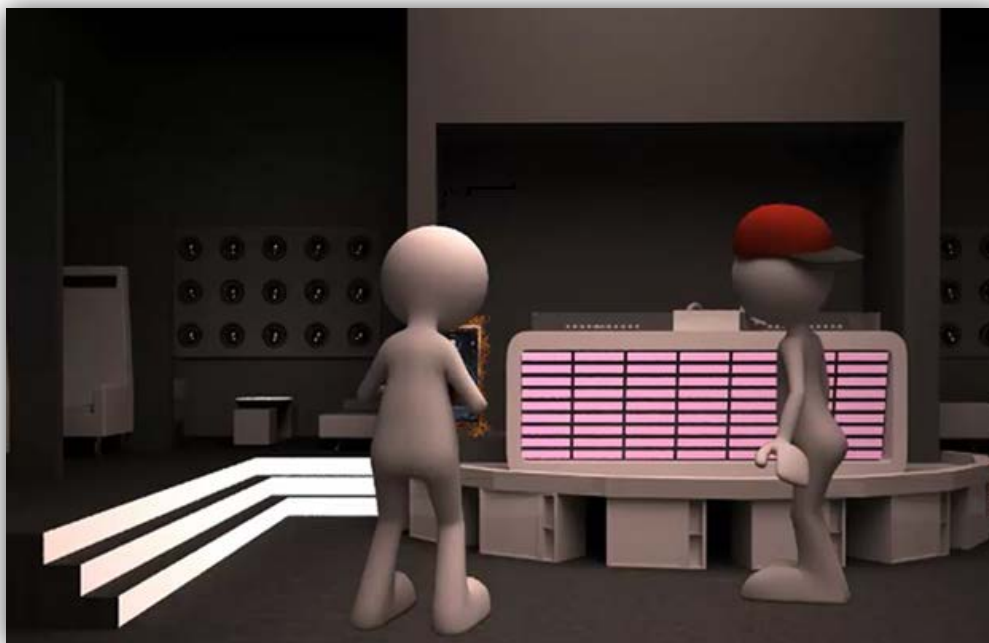

Solo en caso de que hayas sido formado para ello y te sientas capacitado:

- Si la emergencia es un conato de incendio:

Recuerda no utilizar extintores de polvo ABC para fuegos de origen eléctrico.



1. Descolgar el extintor asíéndolo por la maneta o asa fija y dejarlo sobre el suelo en posición vertical.
2. Comprobar, en caso que exista, que la válvula o disco de seguridad está en posición sin riesgo para el usuario.
3. Quitar el pasador de seguridad tirando de su anilla.
4. Acercarse al fuego dejando como mínimo una distancia de un metro.
5. Inclinar ligeramente el depósito hacia delante y apretar la palanca de accionamiento de la boquilla.
6. Dirigir el chorro a la base de las llamas y en la dirección del viento.



- Cuando el extintor sea de dióxido de carbono (CO₂) sujeta la boquilla desde la empuñadura, para evitar quemaduras.



- No utilices el extintor para apagar la ropa de los clientes o compañeros que hayan podido prenderse, en este caso prohíbeles que corran y ordénales que rueden por el suelo cubriéndose con las manos la cara.



Si la emergencia es producida por un accidente o actos violentos y existen heridos, realiza la conducta PAS que consiste en:

- Protege al accidentado y a ti mismo, y haz seguro el lugar del accidente.



- Llama al 112 y proporciona toda la información sobre el accidentado y el accidente.



- Socorre al accidentado realizándole los primeros auxilios, y si no tienes conocimientos para ello, espera a la ayuda de los profesionales.



En caso de amenaza de bomba, si eres la persona que recibe la amenaza tanto por vía telefónica o por otros medios, recoge la mayor cantidad de datos posibles, por ejemplo: ¿cuándo estallará?, ¿dónde está colocada?... e informa al jefe de emergencia de la empresa indicándole todos los datos obtenidos, el tipo de voz, sexo...

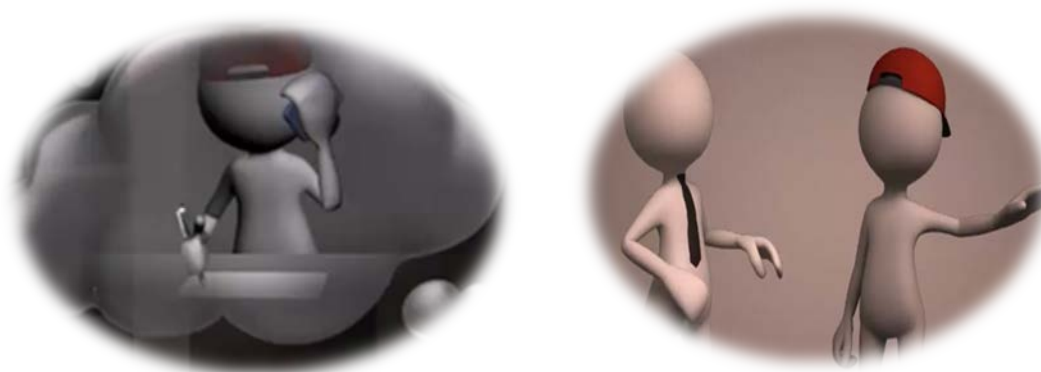

Ten en cuenta que las amenazas de bomba deben tomarse siempre como verdaderas.

Recuerda que una actuación adecuada ante una emergencia puede evitar lesiones a tu salud y al resto del personal que te rodea.

CÓMO ACTUAR EN CASO DE EVACUACIÓN

Cuando te ordenen evacuar el centro de trabajo, ya sea el jefe de emergencia o porque suene la alarma de incendios del centro, deja inmediatamente lo que estás haciendo.



Mantén la calma, no corras, no grites y no empujes al personal.



Guía a los clientes a la salida de emergencias más cercana, si estás formado para ello, siguiendo la señalización existente en el centro.



En caso de existir dos plantas, recuerda tienen que evacuar antes los de la planta primera a no ser que la emergencia esté en la segunda planta.



No regreses a recoger objetos personales como: bolso, abrigo... y no permitas que los demás lo hagan.



Si en las instalaciones hay mucho humo, recuerda que todos debéis abandonar las instalaciones agachados y cubriéndos con un pañuelo o una prenda de ropa húmeda la boca y la nariz.

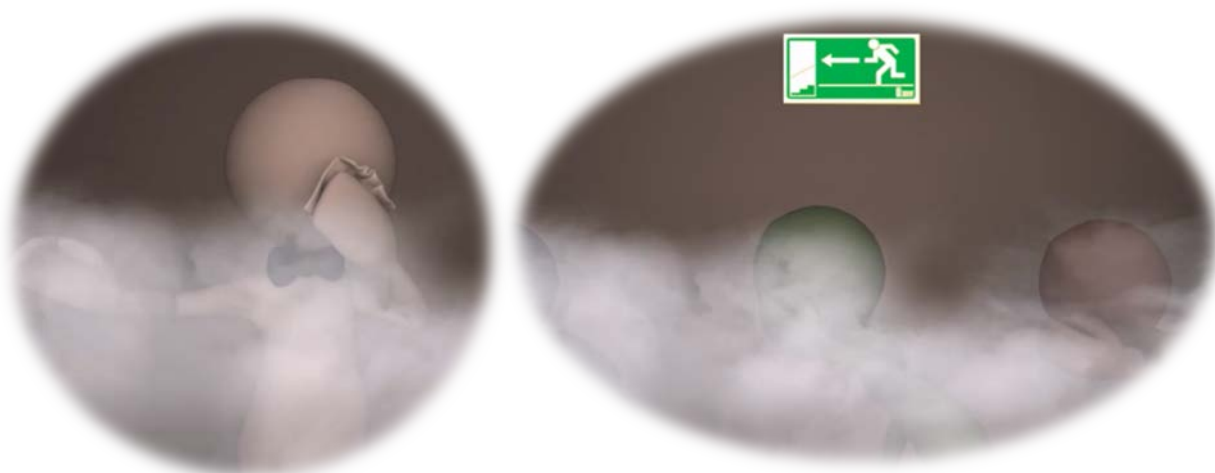

Si te sientes capacitado, ayuda al equipo de alarma y evacuación a evitar que la gente se amontone y dirígeles hacia el punto de encuentro ubicado en el exterior.

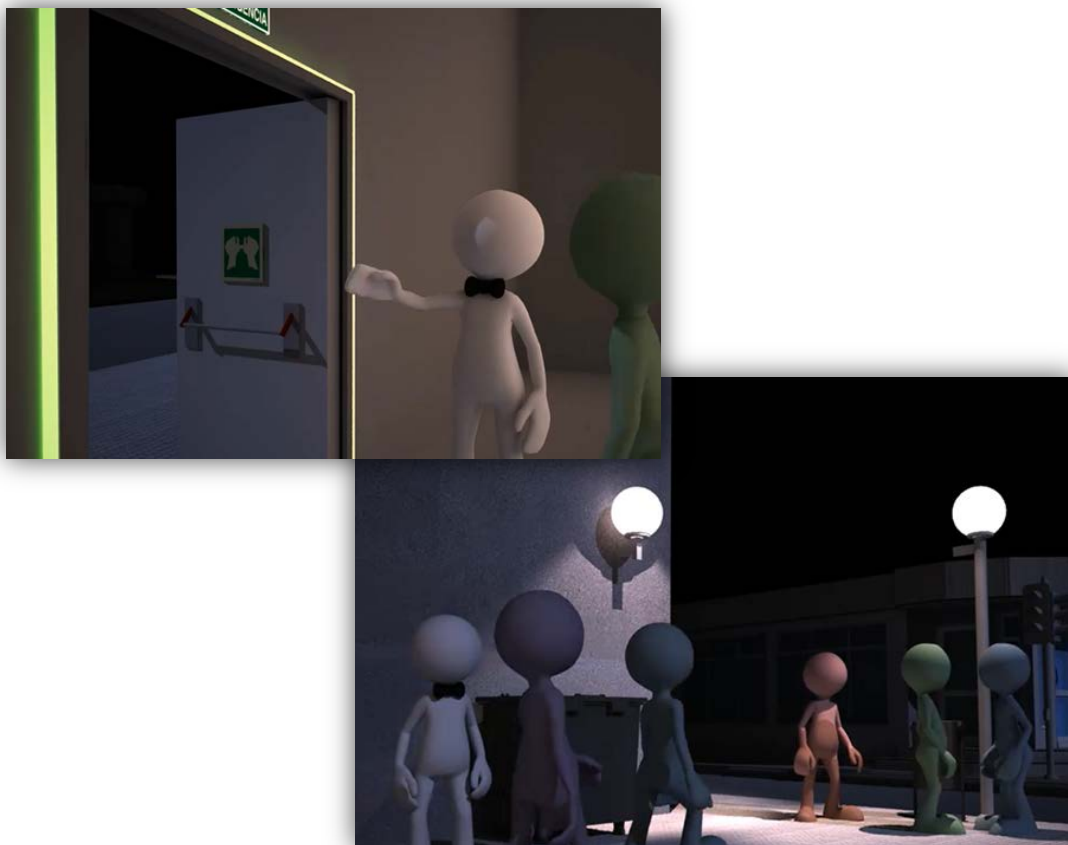

Una vez en el punto exterior de reunión, espera hasta recibir nuevas indicaciones.